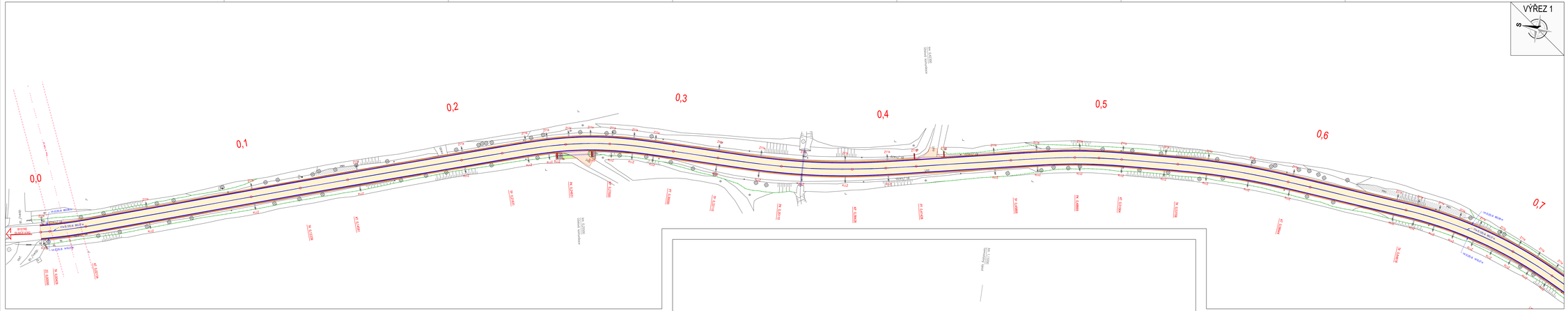

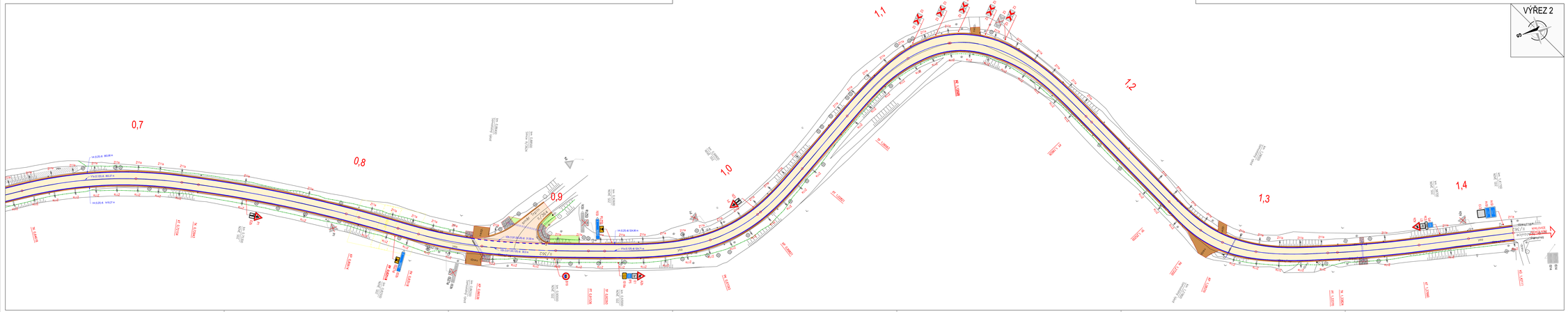

LEGENDA

STAV	NÁVRH	
		ZAMĚŘENÍ - POLOHOPIS
		KATASTR NEMOVITOSTÍ
		HRANY NÁVRHU
		HRANY PROPUSTKŮ
		ZEPROFILACE STÁVAJÍCÍCH PŘÍKOPŮ
		AC KRYT - SILNICE R360
		AC KRYT - KŘÍŽOVÁNÍ A NAPOJENÍ
		R-MAT, NEPROPUŠNÁ KRAJNICE
		ODLAŽĚNÍ LOMOVÝM KAMENEM
		STÁVAJÍCÍ NALETOVÉ DŘEVINY - DLE POŽADAVKU BEZ ZÁSAHU
		STÁVAJÍCÍ STROMY - DLE POŽADAVKU BEZ ZÁSAHU
		VODOROVNÉ DOPRAVNÍ ZNAČENÍ BARVOU, OBNOVA PLASTEM

LEGENDA STÁVAJÍCÍCH SÍTÍ:

	SILOVÉ VEDENÍ SPOLEČNOSTI ČEZ DISTRIBUCE - VN NAVZDÁLENÍ (OCHRANNÉ PÁSMO 7,0 m)
	SILOVÉ VEDENÍ SPOLEČNOSTI ČEZ DISTRIBUCE - VN NAVZDÁLENÍ (OCHRANNÉ PÁSMO 7,0 m)

A2a	SVISLÉ DOPRAVNÍ ZNAČENÍ STÁVAJÍCÍ BEZE ZMĚNY
A2b	SVISLÉ DOPRAVNÍ ZNAČENÍ STÁVAJÍCÍ - ODSTRANĚNÍ
A2c	SVISLÉ DOPRAVNÍ ZNAČENÍ NOVÉ
21a 21b	SMĚROVÉ SLOUPKY NOVÉ

V CELÉ DÉLCE DO ZÁKLADNÍHO DÉLKU BUDOU PODÉL STŘEDOVÉ ČÁRY UMÍSTĚNY DOPRAVNÍ KNOFLÍKY S REFLEXNÍM OSVĚTLENÍM.
DOPRAVNÍ KNOFLÍKY BUDOU OBSAŽENY ZALT TP 133.
V PODÉLNÉ PŘERUŠOVANÉ ČÁRE V KAŽDÉ DÉLKE MEZERE, PODÉL SOUVISLÉ PODÉLNÉ ČÁRY BUDOU OBAŽENY PO VZDÁLENOSTI 5 m.

LÉTÁNÍ VZDÁLENOST SMĚROVÝCH SLOUPKŮ:
R = 1 000 m = R_h ..... 60 m
R = 750 m = R_h = 900 m ..... 40 m
R = 550 m = R_h = 650 m ..... 30 m
R = 400 m = R_h = 500 m ..... 25 m
R_h = 250 m ..... 15 m

Miroslav Halamka, DiS.
Digitální podpis:
10.12.2025 13:27

S–JTSK

Výkresy systém B.p.o.

PROJEKTANT: Ing. Adam Tuž	VYPRACOVAL: Ing. Adam Tuž	KONTROLOVAL: Ing. František Kolouch, Ph.D.	ZPRACOVATEL: DSP a.s.
INVESTOR: Správa a údržba silnic Pardubického kraje, Dossova 40, Pardubice 530 03			ČÍSLO ZAKÁZKY: / FORMÁT: 16 x A4
ZPRÁVA / OBEC: Pardubický kraj, Bystré			
STAVBA: SILNICE II/302 BYSTŘE - HR. PK			DATUM: 10. 2025 / PARÉ:
			STUPEŇ: PDPS
STAVEBNÍ OBJEKT: IB VYKONNOSTNÍ ČÁST			MĚŘÍTKO: 1:500
NÁZEV PŘÍLOHY: SITUACE DOPRAVNÍHO ZNAČENÍ			ČÁST: B. / PŘÍL. Č.: 6

DSP a.s., Jankovcova 1518/2, 170 00 Praha 7 - Holešovice, DIČ: CZ25134703, Zapsaná v obch. rejstříku, vedeném u Městského soudu v Praze, oddíl B, vložka 7341, tel.: +420 241 087 111, www.dsp.cz, info@dsp.cz