

ÚZEMNÍ PLÁN JEDLOVÁ

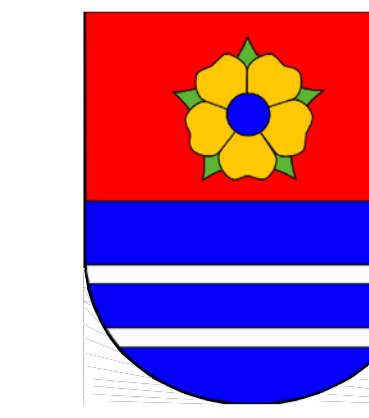

LEGENDA:

Symbol	Název
[Solid line]	HRANICE ÚZEMNÍCH JEDNOTEK
[Dashed line]	Hranice federálního území
[Dotted line]	Hranice zastavěného území k 10. 12. 2021
[Dashed line]	Hranice ploch zastavěných (Z)
[Hatched area]	Plochy, kde změny provedl územní studie
[Blue hatched area]	Části ÚP s prvky regulačního plánu - ÚZK
[Pink hatched area]	Části ÚP s prvky regulačního plánu - U1

ZÁZNAM O ÚČINNOSTI úplného znění Územního plánu Jedlová	
Společný orgán, který změnu ÚP vyhlásil	Zastupitelstvo obce Jedlová
Podpisové číslo poslední změny ÚP:	1.
Datum nabytí účinnosti změny ÚP:	1. 10. 2022
Podpisovatel:	Starosta obce Jedlová, Ondřej Štěpánek, zastupitel územní samosprávy a rozvoje Pražského nám. 160, 572 01 Polička
Opovědná úřední osoba pořizovatele	Ing. Miroslava Veselý
Jméno a příjmení:	
Funkce:	referent územního plánování, rozvoje a životního prostředí - úseku ÚPR
Podpis:	
Razítko:	



ÚZEMNÍ PLÁN JEDLOVÁ
ÚPLNÉ ZNĚNÍ PO VYDÁNÍ ZMĚNY Č. 1
VÝKRES ZÁKLADNÍHO ČLENĚNÍ ÚZEMÍ

Projektant: **REGIO**
 REGIO, projektový ateliér s.r.o.
 Autorský kolektiv: Ing. arch. Jana Šedivá, Ing. Diána Moravská, Pavel Kupka, Jan Horbáček, Ing. Martin Šejdl
 Objednatel: Obec Jedlová | Územní plán - nabytí účinnosti | 6. 10. 2015
 Měřítko: 1 : 5 000 | Změna č. 1 - nabytí účinnosti | 1. 10. 2022