

# ÚZEMNÍ PLÁN BOROVÁ

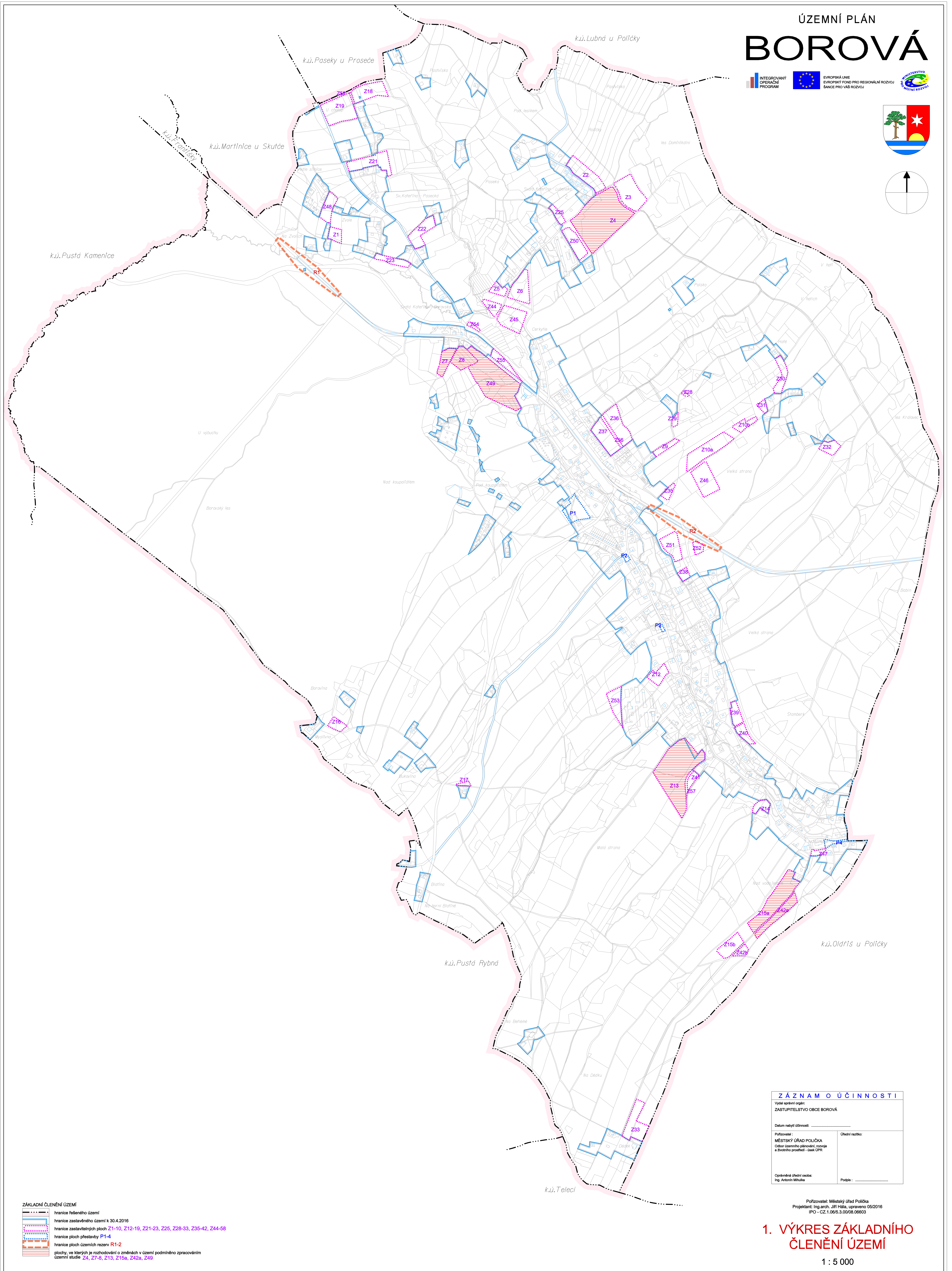

EVROPSKÁ UNIE  
EVROPSKÝ FOND PRO REGIONÁLNÍ ROZVOJ  
INICIATIVA PRO VÁŠ ROZVOJ

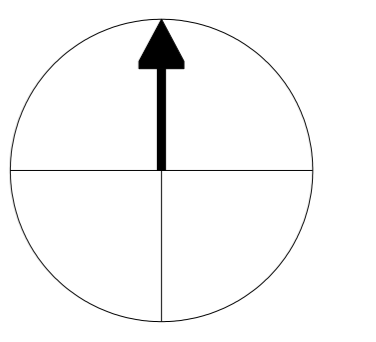
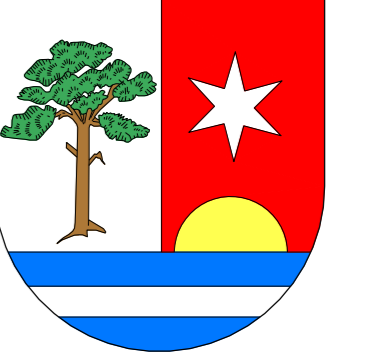

- ZÁKLADNÍ ČLENĚNÍ ÚZEMÍ**
- hranice federálního území
  - hranice zastavěného území k 30.4.2016
  - hranice zastavěných ploch Z1-10, Z12-19, Z21-23, Z25, Z28-33, Z35-42, Z44-58
  - hranice ploch přestavby P1-4
  - hranice ploch územních rezerv R1-2
  - plochy, ve kterých je rozhodování o změnách v území podmíněno zpracováním územní studie Z4, Z7-8, Z13, Z15a, Z42a, Z49

ZÁZNAM O ÚČINNOSTI	
Vydal správní orgán: ZASTUPITELSTVO OBCE BOROVÁ	
Datum nabytí účinnosti: .....	
Pořizovatel: MĚSTSKÝ ÚŘAD POLIČKA Odbor územního plánování, rozvoje a životního prostředí - úsek ÚPR	Účinní zastupitelé: .....
Opovědná územní osoba: Ing. Antonín Mělník	Projevitel: .....

Pořizovatel: Městský úřad Polička  
Projektant: Ing. arch. Jiří Hájek, upraveno 05/2016  
IPO - CZ.1.04/05/3.0/018/09/03

## 1. VÝKRES ZÁKLADNÍHO ČLENĚNÍ ÚZEMÍ

1 : 5 000