ÚZEMNÍ PLÁN SÁDEK

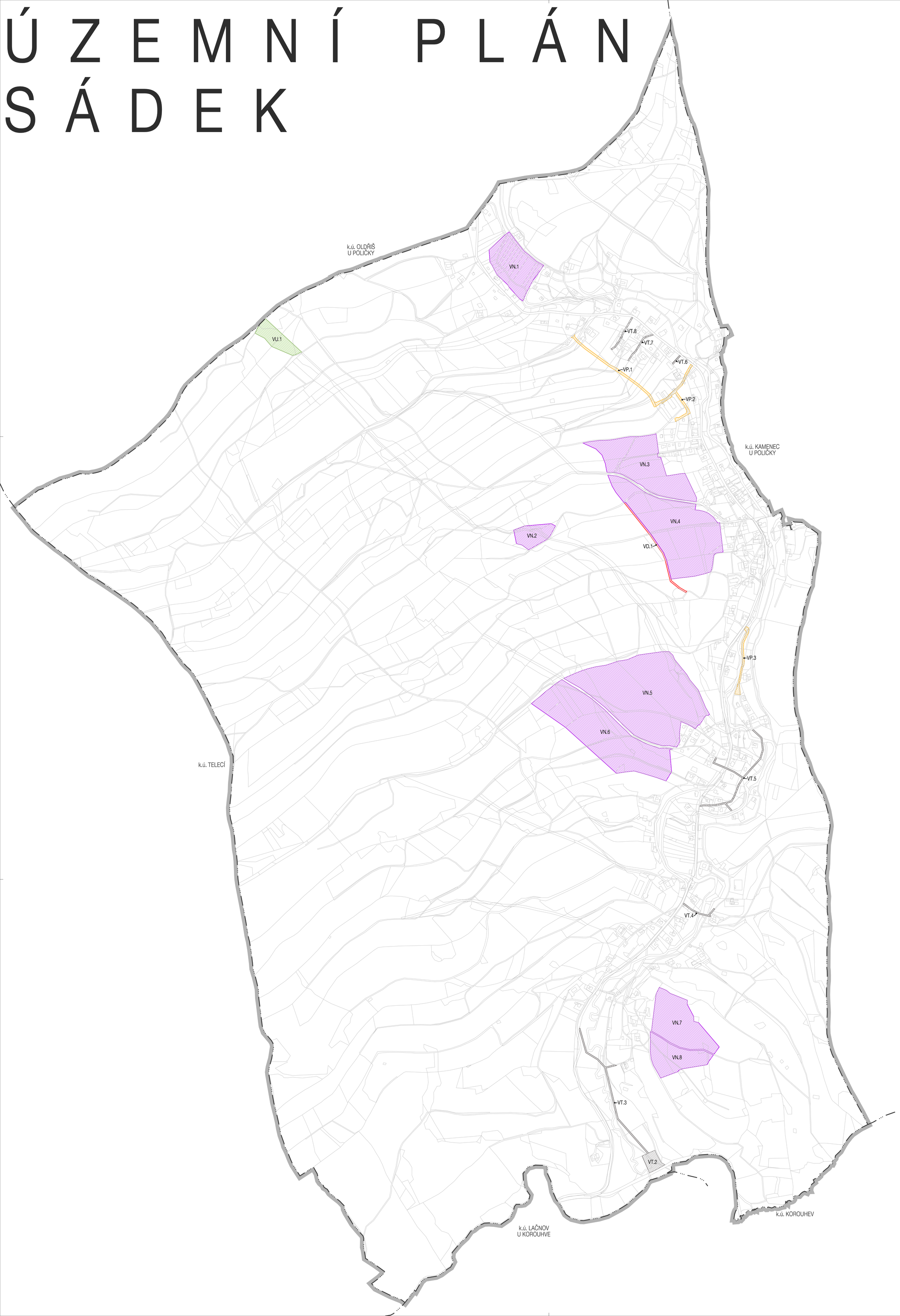

	řešené území
	hranice katastrálních území

VEŘEJNĚ PROSPĚŠNÉ STAVBY	
VD.	VPS dopravní infrastruktury
VT.	VPS technické infrastruktury
VP.	VPS veřejného prostranství
VN.	VPS sloužící ke snižování nebezpečí v území

VEŘEJNĚ PROSPĚŠNÁ OPATŘENÍ	
VU.	VPO pro vytváření prvků územního systému ekologické stability

VEŘEJNĚ PROSPĚŠNÉ STAVBY

ozn.	účel VPS	katastrální území
DOPRAVNÍ INFRASTRUKTURA		
VD.1	účelová komunikace	Sádek u Poličky
TECHNICKÁ INFRASTRUKTURA		
VT.2	čistírna odpadních vod	Sádek u Poličky
VT.3	kanalizační sběrač	
VT.4	kanalizační sběrač	
VT.5	kanalizační sběrač	
VT.6	kanalizační sběrač	
VT.7	kanalizační sběrač	
VT.8	kanalizační sběrač	
VEŘEJNÁ PROSTRANSTVÍ		
VP.1	komunikace, inženýrské sítě	Sádek u Poličky
VP.2	komunikace, inženýrské sítě	
VP.3	komunikace, inženýrské sítě	
SNIŽOVÁNÍ NEBEZPEČÍ V ÚZEMÍ		
VN.1	protipovodňová opatření - poldr	Sádek u Poličky
VN.2	protipovodňová opatření - vodní nádrž	
VN.3	protierozní opatření	
VN.4	protierozní opatření	
VN.5	protierozní opatření	
VN.6	protierozní opatření	
VN.7	protierozní opatření	
VN.8	protierozní opatření	

VEŘEJNĚ PROSPĚŠNÁ OPATŘENÍ

ozn.	účel VPO	katastrální území
VYTVÁŘENÍ PRVKŮ ÚZEMNÍHO SYSTÉMU EKOLOGICKÉ STABILITY		
VU.1	doplnění lokálního biocentra	Sádek u Poličky

ZÁZNAM O ÚČINNOSTI

Správní orgán, který poslední změnu vydal:	Zastupitelstvo obce Sádek	Otisk úředního razítka a podpis: Ing. Monika Veselá, úřad Polička, Digitální podpis: 10.03.2026 09:11
Pořadové číslo poslední změny:	č. 1	
Datum nabytí účinnosti:		
Pořizovatel:	Městský úřad Polička, Odbor územního plánování, rozvoje a životního prostředí, Palackého nám. 160, 572 01 Polička	
Oprávněná úřední osoba:	Ing. Monika Veselá	
Funkce:	referent Odboru územního plánování, rozvoje a životního prostředí MěÚ Polička	

Zhotovitel:	Urbanistické středisko Brno, spol. s r.o.	Razítko : Podepsal Ing. arch. Pavel Ducháček, DN: cn=Ing. arch. Pavel Ducháček, o=ČESKÁ KOMORA ARCHITEKTŮ, ou=095005, email=duchacek@usbrno.cz, Datum: 2026.01.12 09:36:21 +01'00'
Jméno a příjmení:	Ing. arch. Pavel Ducháček	
Funkce:	hlavní projektant	
Podpis:		

VÝKRES VEŘEJNĚ PROSPĚŠNÝCH STAVEB, OPATŘENÍ A ASANACÍ

ÚP SÁDEK - ÚPLNÉ ZNĚNÍ PO VYDÁNÍ ZMĚNY č. 1	
EVIDENČNÍ ČÍSLO :	223 - 006 - 055
ZHOTOVITEL :	URBANISTICKÉ STŘEDISKO BRNO, SPOL. S R. O.
PROJEKTANTI :	ING. ARCH. P. DUCHÁČEK, ING. ARCH. V. CIZNEROVÁ, ING. P. VESELÝ, MGR. M. NOVOTNÝ
POŘIZOVATEL :	MĚSTSKÝ ÚŘAD POLIČKA
MĚŘÍTKO :	1: 5 000
DATUM :	LEDEN 2026

www.usbrno.cz
urbanistické středisko brno

I. 4